

A - POSADZKA dylatowana obwodowo w polach nie większych niż 36m

posadzka z betonu B25 z włóknem rozproszonym i plastyfikatorem (ilość włókna 25 kg/m³ betonu) - 15cm
izolacja pozioma - papa termozgrzewalna
podkład z betonu - 10cm
piasek ubity - 20cm

B - ŚCIANA ZEWNĘTRZNA

| | |
|----------------------------|------|
| tynk cienkowarstwowy | |
| styropian | 12cm |
| błoczek SILKA | 24cm |
| tynk wewn. cienkowarstwowy | |

C - DACH

| |
|------------------------------|
| blacha warstwowa PW 8 |
| ocieplenie - płyta warstwowa |
| platew C 120 |
| dźwigar stalowy |

SZCZEGÓŁ. TRZPIEŃ ŻELBETOWY
skala 1:20

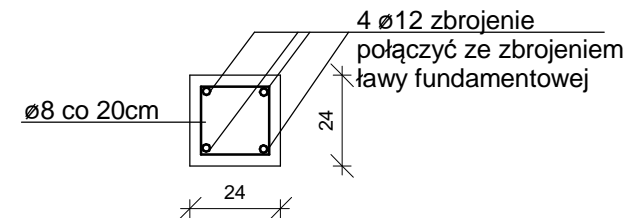

NA RYSUNKU ŁAW FUNDAMENTOWYCH

SZCZEGÓŁ 2. ŁAWA ŻELBETOWA
SKALA 1:20

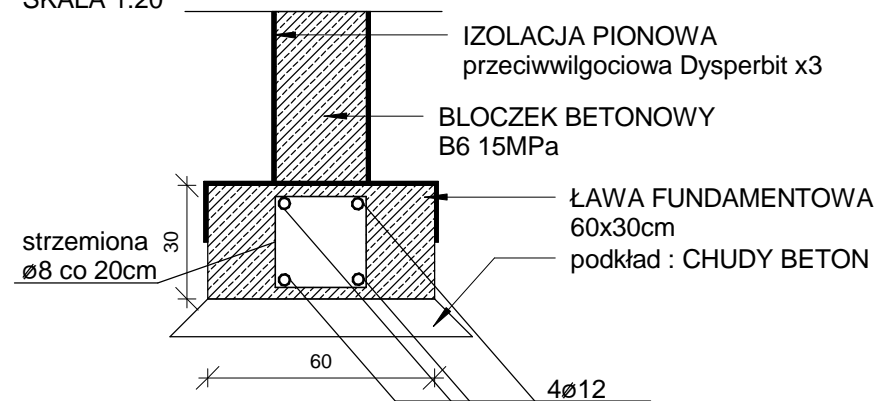

SZCZEGÓŁ 4. SKALA 1:20
NADPROŻE ŻELBETOWE - ROZPIĘTOŚĆ W ŚWIETLE 6m

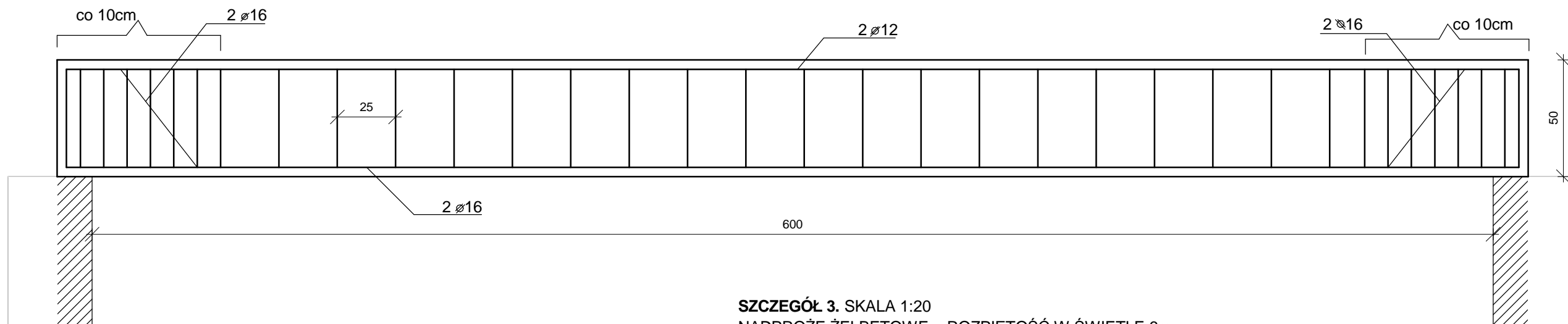

SZCZEGÓŁ 3. SKALA 1:20
NADPROŻE ŻELBETOWE - ROZPIĘTOŚĆ W ŚWIETLE 6m

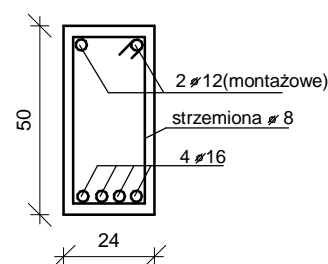

BETON B25
STAL A-III

| | | | | |
|---|--|---|---------------|----------------|
|  | | Projektowanie w zakresie architektury i planowania przestrzennego, 77-300 Człuchów, ul. Garbarska 3, tel. (059) 8341933, kom. 601857707 | | Nr rys. 4 |
| Obiekt: Parking strzeżony pojazdów usuniętych z drogi wraz z infrastrukturą, przebudowa istn. budynku magazynowego na budynek administracyjno-usługowo-garażowy oraz budowa budynku garażowego. | | | | |
| Adres budowy: Czarne, ul. Leśna, dz. nr 8/1 | | | | |
| Temat: GARAŻ WOLNOSTOJĄCY. PRZEKRÓJ 1/5. | | | stadium PB | skala 1:100 |
| Projektant | | nr uprawnień | data | podpis |
| mgr inż. arch. Lesław Gajda | | UAN/8346/33/88 | . | |
| Asystent projektanta | | | | |
| inż. Agnieszka Orlikowska | | | | |